

Die Komplettlösung zur aktiven Steuerung und Verwaltung Ihres Fuhrparks

# Optimales Fuhrparkmanagement leicht gemacht

Der Fuhrpark ist eine wichtige Grundlage für die Geschäftsprozesse und die Wertschöpfung eines Unternehmens, wird aber oft nur als Verursacher von Kosten gesehen. Ein IT-System macht es nun möglich, den kommunalen Fuhrpark schnell und komfortabel zu steuern und so Zeit und Kosten zu sparen.

Das Fleet Management System (kurz: FMS), die umfangreiche Komplettlösung der Consilio Information Management GmbH, ermöglicht Gemeinden die bestmögliche Verwaltung und aktive Steuerung ihres Fuhrparks. FMS liefert die Antworten auf vielfältige Fragen des Fuhrparkmanagements:

- ▶ Wer ist wo, wann und wie lange unterwegs?
- ▶ Wann wurde die Abfallbeseitigung durchgeführt?
- ▶ Welcher Strassenabschnitt wurde wann geräumt?
- ▶ Wann erreicht der Fahrer sein Ziel?

Durch FMS können die Fahrtkosten exakt dem jeweiligen Kundenauftrag zugeordnet, und die gefahrenen Zeiten und Wege optimiert werden. Sie wissen jederzeit, wo sich Ihre Fahrzeuge befinden und erhalten betriebswirtschaftliche Daten für unternehmerische Entscheidungen.

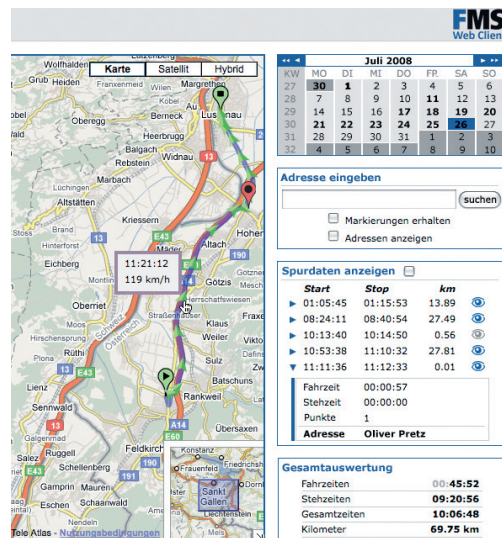

Das Verwaltungssystem FMS ermöglicht Kommunen, die gemeinsam einen Fuhrpark verwalten, eine transparente und rasche Abwicklung ihrer Fuhrparkabläufe. So können sie Zeit und Geld sparen und ihre unternehmerischen Vorgänge optimieren.

So wird eine gleichmäßige Auslastung der Fahrzeuge ermöglicht, die Kostentransparenz erhöht und gleichzeitig die Verwaltungskosten reduziert.

## Die Fahrzeuge immer im Überblick

Alle wichtigen Daten auf einen Klick: Über den benutzerfreundlichen FMS-Web Client können Gemeinden ihren Fuhrpark einfach und rasch verwalten. Die Fahrzeuge werden individuellen Gruppen (beispielsweise Abteilungen) mit unterschiedlicher Farbcodierung zugeordnet und entsprechend auf der Positionskarte angezeigt. Durch Anklicken eines Fahrzeugs in der darunterliegenden Liste können detaillierte Informationen, wie aktuelle Position, Fahren oder Stehen, Stehzeiten, Stopp oder Stillstand, abgefragt

werden. Zusätzlich zum Webclient können selbstverständlich alle erfassten Daten über Schnittstellen in Verwaltungs- und Managementprogramme übertragen werden.

## Alle Spurdaten in Echtzeit

Die gefahrene Strecke des ausgewählten Fahrzeugs wird in der Straßenkarte als blaue Spur mit Geschwindigkeitspunkten als Pfeile dargestellt. Die genauen Spurdaten (Startzeit, Stoppzeit, gefahrene Kilometer) werden in der Liste rechts angezeigt. Verschiedene Symbole vereinfachen zudem die Darstellung und liefern wertvolle Statusinformationen. Grün bedeutet etwa eine bekannte Adresse, rot eine unbekannte.

## Aufenthaltszonen abstecken

Mit „Geofencing“ können Sie Ihre Disposition optimieren. Unter Geofencing versteht man das digitale Abstecken eines Gebietes – ein virtueller „Zaun“ wird errichtet. Der Clou dabei ist, dass das System ein Kraftfahrzeug, das das abgesteckte Gebiet betritt oder verlässt, sofort erkennt. So können Gemeinden dank FMS ihre individuellen Bereiche genau definieren, um beispielsweise verschiedene Aufenthaltszonen abzustecken. Bei Interesse werden wir Sie gerne ausführlich über das Verwaltungssystem FMS beraten.

**FMS**  
Information

Consilio Information  
Management GmbH  
Ronald Langmaier  
Tel.: +43 1 908 1660 810  
Fax: +43 1 908 1660 980  
ronald.langmaier@consilio.at  
www.bordcomputer.net